



**LAPORAN REALISASI
DANA DESA (DDS)
TAHAP II
TAHUN 2023**

**DESA PENYOMBAAN
KECAMATAN ARUT UTARA
KABUPATEN KOTAWARINGIN BARAT**



**LAPORAN REALISASI
DANA DESA (DDS)
TAHAP II
TAHUN 2023**

**DESA PENYOMBAAN
KECAMATAN ARUT UTARA
KABUPATEN KOTAWARINGIN BARAT**

LAPORAN REALISASI PENGGUNAAN DANA DESA
SEMESTER II TAHUN ANGGARAN 2023
PEMERINTAH DESA PENYOMBAAN
KECAMATAN ARUT UTARA

Pagu Dana Desa : Rp. 673.898.000,00

URAIAN	PENERIMAAN (Rupiah)	PENGELUARAN (Rupiah)	SISA (Rupiah)
1	2	3	4
1. PENDAPATAN			
Dana Desa	673.898.000,00		
- Penyaluran ke-1	303.254.100,00		
- Penyaluran ke-2	19.800.000,00		
- Penyaluran ke-3	19.800.000,00		
- Penyaluran ke-4	19.800.000,00		
- Penyaluran ke-5	291.443.800,00		
- Penyaluran ke-6	19.800.000,00		
2. BELANJA			
BIDANG PENYELENGGARAN PEMERINTAHAN DESA		18.700.000,00	
- Penyediaan Operasional Pemerintah Desa yang bersumber dari Dana		18.700.000,00	
BIDANG PELAKSANAAN PEMBANGUNAN DESA		171.635.000,00	
- Penyelenggaraan PAUD/TK/TPA/TKA/TPQ/Madrasah NonFormal Milik		57.250.000,00	
- Penyelenggaraan Posyandu (Mkn Tambahan, Kls Bumil, Lamsia, Inser		69.045.000,00	
- Penyuluhan dan Pelatihan Bidang Kesehatan (Untuk Masy, Tenaga da		12.140.000,00	
- Penyelenggaraan Desa Siaga Kesehatan		14.500.000,00	
- Lain-lain Kegiatan Sub Bidang Kesehatan		2.700.000,00	
- Pembangunan/Rehabilitasi/Peningkatan Sumber Air Bersih Milik Desa		6.000.000,00	
- Pembangunan/Rehabilitas/Peningkatan Fasilitas Jamban Umum/MCK		10.000.000,00	
BIDANG PEMBINAAN KEMASYARAKATAN		10.150.000,00	
- Pelatihan/Penyuluhan/Sosialisasi kepada Masy. di Bid. Hukum & Pelinr		10.150.000,00	
BIDANG PEMBERDAYAAN MASYARAKAT		282.379.000,00	
- Peningkatan Produksi Tanaman Pangan (alat produksi/pengetolaan/pe		127.179.000,00	
- Peningkatan Produksi Peternakan (alat produksi/pengetolaan/kandar		136.900.000,00	
- Peningkatan Kapatitas Perangkat Desa		18.300.000,00	
BIDANG PENANGGULANGAN BENCANA, DARURAT DAN MENDES		79.200.000,00	
- Penanganan Keadaan Mendesak		79.200.000,00	
3. PEMBIAYAAN			
SILPA TAHUN SEBELUMNYA	5.883.040,00		
- Silpa Dana Desa	5.883.040,00		

Pagu Dana Desa : Rp. 673.898.000,00

URAIAN	PENERIMAAN (Rupiah)	PENGELUARAN (Rupiah)	SISA (Rupiah)
1	2	3	4
JUMLAH	679.761.040,00	562.064.000,00	117.697.040,00

PENYOMBAAN, 21 Januari 2024

KAUR KEUANGAN



SHINTA ANGGREINI



Disetujui oleh,
KEPALA DESA

MURNI

LAPORAN REALISASI PENYERAPAN DANA DESA
TAHAP III TAHUN 2023
PEMERINTAH DESA PENYOMBAAN
KECAMATAN ARUT UTARA - KABUPATEN KOTAWARINGIN BARAT

NOMOR	URAIAN	URAIAN OUTPUT	VOLUME OUTPUT	CARA PENGADAAN	ANGGARAN (Rp)	REALISASI (Rp)	SISA (Rp)	% CAPAIAN OUTPUT	TENAGA KERJA	DURASI	UPAH	KPM	BL
									Orang	Hari	(Rp)	KK	(I
1	2	3	4	5	6	7	8	9	10	11	12	13	
1.	PENDAPATAN												
1.2.	Pendapatan Transfer												
1.2.1.1.	Dana Desa				673.898.000,00	673.898.000,00	0,00						
	JUMLAH PENDAPATAN				673.898.000,00	673.898.000,00	0,00						
2.	BELANJA DESA												
2.01.	BIDANG PENYELENGGARAN PEMERINTAHAN DESA												
2.01.01.08	Penyediaan Operasional Pemerintah Desa yang bersur				20.216.940,00	18.700.000,00	1.516.940,00		0	0	0,00		
	01 Kegiatan Koordinasi Pemerintah Desa Ke Pemerin	Biaya Koordinasi Pemerin	1 Paket	Swakelola				100,00	0	0	0,00		
	02 Biaya Penanggulangan Kerawanan Sosial Masyara	Dukungan Penyelenggara	1 Paket	Swakelola				0,00	0	0	0,00		
	03 Kegiatan Seremonial Di Desa	Dukungan Kegiatan Serer	1 Paket	Swakelola				100,00	0	0	0,00		
	04 Kegiatan Koordinasi Perangkat Desa	Biaya Koordinasi Pemerin	1 Paket	Swakelola				100,00	0	0	0,00		
2.01.03.02	Penyusunan, Pendataan, dan Pemutakhiran Profil Des				7.731.200,00	0,00	7.731.200,00		0	0	0,00		
	03 Pemuktahiran Data SDGs	Dokumen Profil Desa (pro	1 Paket	Swakelola				0,00	0	0	0,00		
2.02.	BIDANG PELAKSANAAN PEMBANGUNAN DESA												
2.02.01.01	Penyelenggaraan PAUD/TK/TPA/TKA/TPQ/Madrasah N				57.250.000,00	57.250.000,00	0,00		0	0	0,00		
	01 Belanja Alat Tulis Kantor dan Benda Pos	Operasional PAUD/TK/TF	1 Paket	Swakelola				100,00	0	0	0,00		
	02 Belanja Perlengkapan Peralatan	Operasional PAUD/TK/TF	1 Paket	Swakelola				100,00	0	0	0,00		
	03 Belanja Jasa Bahan Bakar Minyak	Operasional PAUD/TK/TF	1 Paket	Swakelola				100,00	0	0	0,00		
	04 Belanja Barang Cetak dan Penggandaan	Operasional PAUD/TK/TF	1 Paket	Swakelola				100,00	0	0	0,00		
	05 Belanja Jasa Honorarium Lainnya	Operasional PAUD/TK/TF	1 Paket	Swakelola				100,00	0	0	0,00		
	06 Belanja Baju Dinas	Operasional PAUD/TK/TF	1 Paket	Swakelola				100,00	0	0	0,00		
2.02.02.02	Penyelenggaraan Posyandu (Mkn Tambahan, Kis Bum				69.045.000,00	69.045.000,00	0,00		0	0	0,00		
	01 Belanja Barang Konsumsi (Makan/Minum)	Makanan Tambahan	1 Unit	Swakelola				100,00	0	0	0,00		
	02 Pemberian Gizi Ibu Hamil (bumil) Dan Penanggula	Jumlah Ibu Hamil	5 Orang	Swakelola				100,00	0	0	0,00		
	03 Pemberian Gizi Tambahan Balita dan Penanggula	Makanan Tambahan	1 Unit	Swakelola				100,00	0	0	0,00		
	04 Belanja Jasa Honorarium Petugas KPM dan Keslin	Terselenggaranya Operas	1 Paket	Swakelola				100,00	0	0	0,00		

NOMOR	URAIAN	URAIAN OUTPUT	VOLUME OUTPUT	CARA PENGADAAN	ANGGARAN (Rp)	REALISASI (Rp)	SISA (Rp)	% CAPAIAN OUTPUT	TENAGA KERJA	DURASI	UPAH	KPM	BL
									Orang	Hari	(Rp)	KK	(l)
1	2	3	4	5	6	7	8	9	10	11	12	13	
2.02.02.03	05 Belanja Jasa Honorarium Posyandu Tanjung	Terselenggaranya Operas	1 Paket	Swakelola				100,00	0	0	0,00		
	06 Operasional Posyandu	Terselenggaranya Operas	1 Paket	Swakelola				100,00	0	0	0,00		
	07 Belanja Pakaian Dinas	Terselenggaranya Operas	1 Paket	Swakelola				100,00	0	0	0,00		
	08 Belanja Jasa Honorarium Kader Posbindu Lansia	Terselenggaranya Operas	1 Paket	Swakelola				100,00	0	0	0,00		
	09 Belanja Barang Konsumsi Makan Tambahan Lanai	Terselenggaranya Operas	1 Paket	Swakelola				100,00	0	0	0,00		
	10 Belanja Jasa Honorarium Tim Pendamping Stuntin	Terselenggaranya Operas	1 Paket	Swakelola				100,00	0	0	0,00		
	Penyuluhan dan Pelatihan Bidang Kesehatan (Untuk M				12.140.000,00	12.140.000,00	0,00		0	0	0,00		
2.02.02.04	01 Kegiatan Rembuk Stunting	Jumlah Peserta Penyuluh.	60 Orang	Swakelola				100,00	0	0	0,00		
	02 Kegiatan Penyuluhan Pola Asuh Anak	Jumlah Peserta Penyuluh.	60 Orang	Swakelola				100,00	0	0	0,00		
	Penyelenggaraan Desa Siaga Kesehatan				14.500.000,00	14.500.000,00	0,00		0	0	0,00		
2.02.02.99	01 Belanja Jasa Honorarium Kader Desa Siaga	Penyelenggaraan Desa Si	1 Paket	Swakelola				100,00	0	0	0,00		
	02 Belanja Pakaian Dinas	Penyelenggaraan Desa Si	1 Paket	Swakelola				100,00	0	0	0,00		
	Lain-lain Kegiatan Sub Bidang Kesehatan				2.700.000,00	2.700.000,00	0,00		0	0	0,00		
2.02.04.11	01 Operasional Dapur Kasus Gizi	Lain-lain sub bidang Kese	1 Paket	Swakelola				100,00	0	0	0,00		
	Pembangunan/Rehabilitasi/Peningkatan Sumber Air B				6.000.000,00	6.000.000,00	0,00		1	5	1.038.000,00		
2.02.04.14	01 Pembangunan Alat Sumur Bor	Sumber Air Bersih Milik D	1 Unit	Swakelola				0,00	0	0	0,00		
	02 Pembangunan Tempat Tandon Air dan Pengada	Sumber Air Bersih Milik D	1 Unit	Swakelola				100,00	1	5	1.038.000,00		
	Pembangunan/Rehabilitasi/Peningkatan Fasilitas Jamb				10.000.000,00	10.000.000,00	0,00		2	10	2.500.000,00		
	01 Pembangunan WC Umum	Fasilitas Jamban Umum/A	1 Unit	Swakelola				100,00	2	10	2.500.000,00		
2.03.	BIDANG PEMBINAAN KEMASYARAKATAN												
2.03.01.07	Pelatihan/Penyuluhan/Sosialisasi kepada Masy. di Bid.					10.150.000,00	10.150.000,00	0,00		0	0	0,00	
	01 Kegiatan Penyuluhan, Sosialisasi Atau Seminar T	Jumlah Peserta Pelatihan	10 Orang	Swakelola				100,00	0	0	0,00		
2.04.	BIDANG PEMBERDAYAAN MASYARAKAT												
2.04.02.01	Peningkatan Produksi Tanaman Pangan (alat produksi					229.764.880,00	127.179.000,00	102.585.880,00		0	0	0,00	
2.04.02.02	01 Pemeliharaan Kebun Desa 10 Ha	Jumlah alat produksi dan	1 Unit	Swakelola				100,00	0	0	0,00		
	02 Pemeliharaan Jalan Kelompok Tani 400 M	Jumlah alat produksi dan	1 Unit	Swakelola				100,00	0	0	0,00		
	03 Pemeliharaan Jalan Kebun Desa 1,5 Km	Jumlah alat produksi dan	1 Unit	Swakelola				100,00	0	0	0,00		
	04 Pembukaan Lahan dan Pemeliharaan Kebun Desa	Jumlah alat produksi dan	1 Unit	Swakelola				0,00	0	0	0,00		
	05 Pemeliharaan Kebun Kopi	Jumlah alat produksi dan	1 Unit	Swakelola				0,00	0	0	0,00		
	Peningkatan Produksi Peternakan (alat produksi/peng				136.900.000,00	136.900.000,00	0,00		0	0	0,00		
2.04.03.02	01 Pengadaan Bibit Ayam	Jumlah alat produksi dan	1 Unit	Swakelola				100,00	0	0	0,00		
	Peningkatan Kapasitas Perangkat Desa				18.300.000,00	18.300.000,00	0,00		0	0	0,00		

NOMOR	URAIAN	URAIAN OUTPUT	VOLUME OUTPUT	CARA PENGADAAN	ANGGARAN (Rp)	REALISASI (Rp)	SISA (Rp)	% CAPAIAN OUTPUT	TENAGA KERJA	DURASI	UPAH	KPM	BL
									Orang	Hari	(Rp)	KK	(l
1	2	3	4	5	6	7	8	9	10	11	12	13	
2.05.	01 Peningkatan Kapasitas Perangkat Desa BIDANG PENANGGULANGAN BENCANA, DARURAT	Jumlah Peserta Peningka	5 Orang	Swakelola				100,00	0	0	0,00		
2.05.01.00	Kegiatan Penanggulangan Bencana				5.863.040,00	0,00	5.863.040,00		0	0	0,00		
2.05.03.00	01 Pelayanan Tanggap Darurat Bencana Penanganan Keadaan Mendesak	Sarana prasarana tanggap	1 Paket	Swakelola	79.200.000,00	79.200.000,00	0,00	0,00	0	0	0,00		
	01 Bantuan Langsung Tunai Dana Desa (BLT-DD)	Bantuan Langsung Tunai	22 KK	Swakelola				100,00	0	0	0,00	22	79.200.000,00
	JUMLAH BELANJA DESA				679.761.040,00	562.064.000,00	117.697.040,00						
3.	PEMBIAYAAN												
3.1.	Penerimaan Pembiayaan												
3.1.1.1.	SILPA Tahun Sebelumnya				5.863.040,00	5.863.040,00	0,00		0	0	0,00		
	JUMLAH PEMBIAYAAN				5.863.040,00	5.863.040,00	0,00						
	JUMLAH PENDAPATAN - BELANJA - PEMBIAYAAN				0,00	117.697.040,00	117.697.040,00						



PENYOMBAAN, 21 Januari 2024

KEPALA DESA

MURNI

	2. PEMBANGUNAN TEMPAT TANDOON AIR DAN PENGADAAN TANDOON AIR	Bantuan	1 Unit	Swakelola	6.000.000	6.000.000	-	100%	1	5 HOK	1.038.000	Sudah Terlaksana	
2.4.14	Pembangunan/Rehabilitasi/Peningkatan Fasilitas Jamban Umum/MCK Umum, DII												
	1.PEMBANGUNAN WC UMUM	FASILITAS JAMBAN UMUM	1 Unit	Swakelola	10.000.000	10.000.000	-	100%	2	10 HOK	2.500.000	Sudah Terlaksana	
3	BIDANG PEMBINAAN KEMASYARAKATAN												
3.1	Sub Bidang Ketenteraman, Keterdban Umum dan Perlindungan Masyarakat												
3.1.07	Pelatihan/Penyuluhan/Sosialisasi Kepada Masyarakat Di Bidang Hukum & Perlindungan Masyarakat												
	1. KEGIATAN PENYULUHAN, SOSIALISASI ATAU SEMINAR TENTANG BAHAYANYA NARKOBA	Operasional	1 Paket	Swakelola	10.150.000	10.150.000	-	100%	0	0	-	Sudah Terlaksana	
4	BIDANG PEMBERDAYAAN MASYARAKAT												
4.2	Sub Bidang Pertanian dan Peternakan												
	1. PEMELIHARAAN KEBUN DESA 10 Ha	Pemeliharaan	1 Paket	Swakelola	49.979.890	49.979.000	890	100%	0	0	-	Sudah Terlaksana	
	2. PEMELIHARAAN JALAN KELOMPOK TANI 400 M	Pemeliharaan	1 Kegiatan	Swakelola	23.830.000	23.200.000	630.000	97%	0	0	-	Sudah Terlaksana	
	3. PEMELIHARAAN JALAN KEBUN DESA 1,5 KM	Pemeliharaan	1 Kegiatan	Swakelola	55.000.000	54.000.000	1.000.000	98%	0	0	-	Sudah terlaksana	
	4. PEMBUKAAN LAHAN DAN PEMELIHARAAN KEBUN DESA 5 HA	Pemeliharaan	1 Kegiatan	Swakelola	82.952.126	-	82.952.126	0%	0	0	-		
	5. PEMELIHARAAN KEBUN KOPI	Pemeliharaan	1 Kegiatan	Swakelola	18.002.844	-	18.002.844	0%	0	0	-		
	6. PENGADAAN BIBIT AYAM	Pengadaan	1 Paket	Swakelola	136.900.000	136.900.000	-	100%	0	0	-	Sudah Terlaksana	
4.3	Sub Bidang Peningkatan Kapasitas Aparatur Desa												
	1. PENINGKATAN KAPASITAS PERANGKAT DESA	Bimtek	1 Kegiatan	Swakelola	18.300.000	18.300.000	-	100%	0	0	-	Sudah Terlaksana	
5	BIDANG PENANGGULANGAN BENCANA, DARURAT, DAN MENDESAK DESA												
5.1	Sub Bidang Penanggulangan Bencana												
5.1.01	KEGIATAN PENANGGULANGAN BENCANA												
	1. PELAYANAN TANGGAP DARURAT BENCANA	Bantuan	1 Tahun	Swakelola	5.863.040	-	5.863.040	0%	0	0	-		
5.3	Sub Bidang Keadaan Mendesak												
5.3.01	PENANGANAN KEADAAN MENDESAK												
	1. BANTUAN LANGSUNG TUNAI (BLT)	Bantuan	1 Tahun	Swakelola	79.200.000	79.200.000	-	100%	0	0	-	Sudah Tersalurkan	
	JUMLAH BELANJA				679.761.040	562.064.000	117.697.040						

3	PEMBIAYAAN											
3.1	Penerimaan Pembiayaan				5.863.040	5.863.040	-					
3.1.1	Silpa Tahun Sebelumnya				5.863.040	5.863.040	-					
	JUMLAH PEMBIAYAAN				5.863.040	5.863.040	-					
	JULAH PENDAPATAN - BELANJA - PEMBIAYAAN				-	117.697.040	117.697.040					

Penyombaan, 21 Januari 2024

Disetujui Oleh

KEPALA DESA PENYOMBAAN





DOKUMENTASI PENERIMAAN HONOR







Pemberian Gizi Tambahan Balita dan Penanggulangan Stunting



DOKUMENTASI PEMELIHARAAN KEBUN SAWIT DESA



DOKUMENTASI KEGIATAN PEMELIHARAAN JALAN PEMUKIMAN 400 M 100%



DOKUMENTASI KEGIATAN PEMELIHARAAN JALAN KEBUN DESA 1,5 Km 100%



DOKUMENTASI

Desa : Penyombaan
Kecamatan : Arut Utara
Dokumentasi : Pemeliharaan Jalan Kelompok Tani 400 M
Kegiatan : Kegiatan dokumentasi 0 % (Nol Persen)



DOKUMENTASI

Desa : Penyombaan
Kecamatan : Arut Utara
Dokumentasi : Pemeliharaan Jalan Kelompok Tani 400 M
Kegiatan : Kegiatan dokumentasi 50 % (Lima Puluh Persen)



DOKUMENTASI

Desa : Penyombaan
Kecamatan : Arut Utara
Dokumentasi : Pemeliharaan Jalan Kebun Desa 1,5 Km
Kegiatan : Kegiatan dokumentasi 0 % (Nol Persen)



DOKUMENTASI

Desa : Penyombaan
Kecamatan : Arut Utara
Dokumentasi : Pemeliharaan Jalan Kebun Desa 1,5 Km
Kegiatan : Kegiatan dokumentasi 50 % (Lima Puluh Persen)



DOKUMENTASI

Desa : Penyombaan
Kecamatan : Arut Utara
Dokumentasi : Pembangunan WC Umum
Kegiatan : Kegiatan dokumentasi 0 % (Nol Persen)



DOKUMENTASI

Desa : Penyombaan
Kecamatan : Arut Utara
Dokumentasi : Pembangunan WC Umum
Kegiatan : Kegiatan dokumentasi 50 % (Lima Puluh Persen)



DOKUMENTASI

Desa : Penyombaan
Kecamatan : Arut Utara
Dokumentasi : Pembangunan WC Umum
Kegiatan : Kegiatan dokumentasi 100 % (Seratus Persen)



DOKUMENTASI

Desa : Penyombaan
Kecamatan : Arut Utara
Dokumentasi : Pembangunan Tempat Tandon Air
: P. 2 m x L. 2 m x T. 3
Kegiatan : Kegiatan dokumentasi 0 % (Nol Persen)



DOKUMENTASI TANDON AIR GEDUNG PERPUSTAKAAN



DOKUMENTASI

Desa : Penyombaan
Kecamatan : Arut Utara
Dokumentasi : Pembangunan Tempat Tandon Air
: P. 2 m x L. 2 m x T. 3
Kegiatan : Kegiatan dokumentasi 100 % (Seratus Persen)

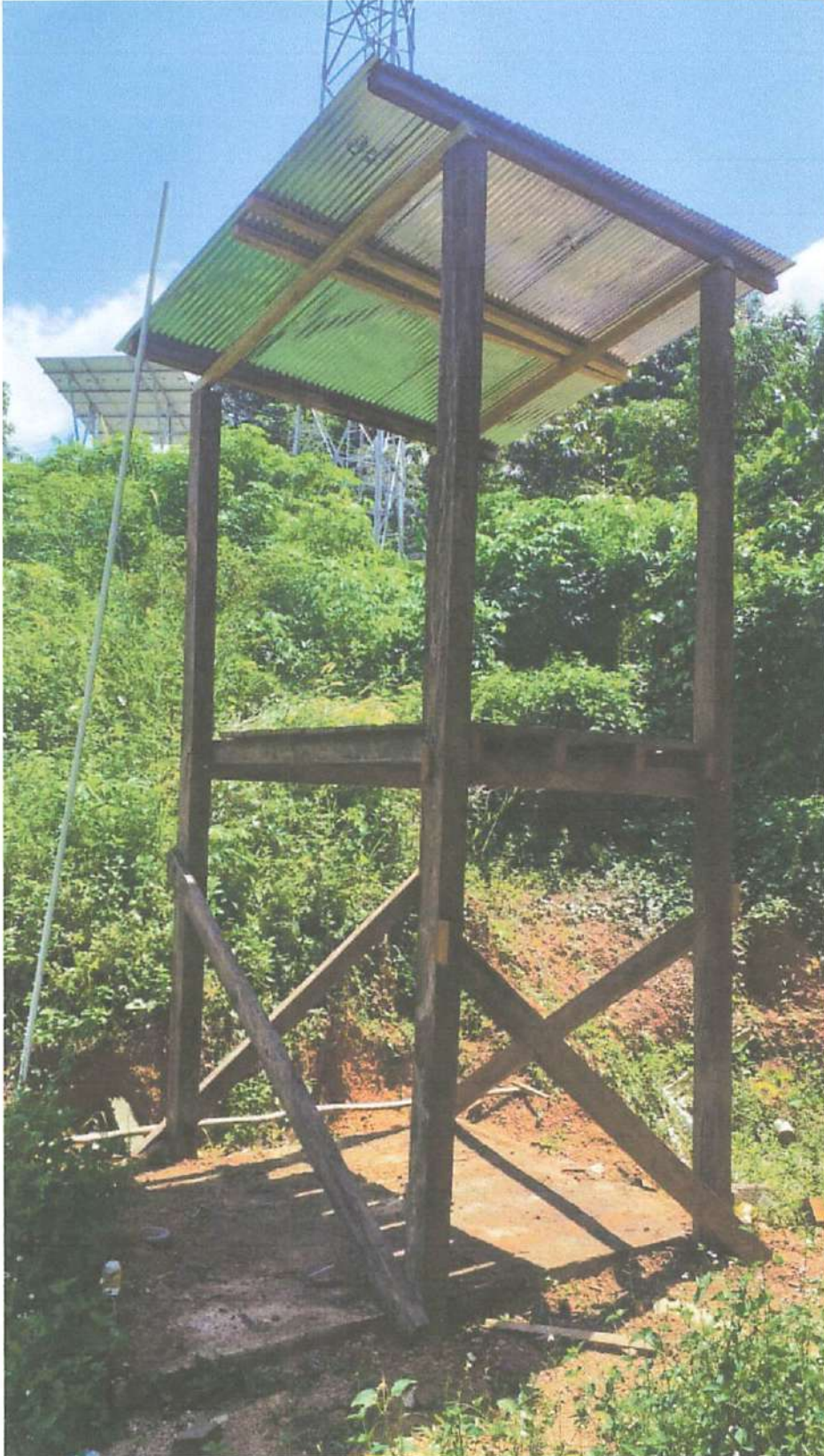

DOKUMENTASI PERLENGKAPAN ALAT TULIS DAN LEMARI ARSIP TK-PAUD



DOKUMENTASI PENERIMAAN BIBIT DAN PAKAN AYAM







DOKUMENTASI PERKEMBANGAN BIBIT AYAM USIA 40 HARI







DOKUMENTASI PENERIMA BANTUAN LANGSUNG TUNAI DANA DESA (BLT-DD) BULAN JANUARI TAHUN 2023



DOKUMENTASI PENERIMAAN BANTUAN LANGSUNG TUNAI DANA DESA (BLT-DD) BULAN JANUARI TAHUN 2023 DIWAKILKAN OLEH KELUARGA



DOKUMENTASI PENERIMA BANTUAN LANGSUNG TUNAI DANA DESA (BLT-DD) BULAN FEBRUARI TAHUN 2023



DOKUMENTASI PENERIMAAN BANTUAN LANGSUNG TUNAI DANA DESA (BLT-DD) BULAN FEBRUARI TAHUN 2023 DIWAKILKAN OLEH KELUARGA



DOKUMENTASI PENERIMA BANTUAN LANGSUNG TUNAI DANA DESA (BLT-DD) BULAN MARET TAHUN 2023



**DOKUMENTASI PENERIMAAN BANTUAN LANGSUNG TUNAI DANA DESA (BLT-DD) BULAN MARET TAHUN 2023
DIWAKILKAN OLEH KELUARGA**



**DOKUMENTASI PENERIMA BANTUAN LANGSUNG TUNAI DANA DESA (BLT-DD)
BULAN APRIL TAHUN 2023**



DOKUMENTASI PENERIMAAN BANTUAN LANGSUNG TUNAI DANA DESA (BLT-DD) BULAN APRIL TAHUN 2023 DIWAKILKAN OLEH KELUARGA



DOKUMENTASI PENERIMAAN BANTUAN LANGSUNG TUNAI DANA DESA (BLT-DD) BULAN MEI TAHUN 2023



DOKUMENTASI PENERIMAAN BANTUAN LANGSUNG TUNAI DANA DESA (BLT-DD) BULAN MEI TAHUN 2023 DIWAKILKAN OLEH KELUARGA



DOKUMENTASI PENERIMAAN BANTUAN LANGSUNG TUNAI DANA DESA (BLT-DD) BULAN JUNI TAHUN 2023



DOKUMENTASI PENERIMAAN BANTUAN LANGSUNG TUNAI DANA DESA (BLT-DD) BULAN JUNI TAHUN 2023 DI WAKILKAN OLEH KELUARGA



**DOKUMENTASI PENERIMAAN BANTUAN LANGSUNG TUNAI
DANA DESA (BLT-DD) BULAN JULI TAHUN 2023**



**DOKUMENTASI PENERIMAAN BANTUAN LANGSUNG TUNAI
DANA DESA (BLT-DD) BULAN JULI TAHUN 2023
DI WAKILKAN OLEH KELUARGA**



**DOKUMENTASI PENERIMAAN BANTUAN LANGSUNG TUNAI
DANA DESA (BLT-DD) BULAN AGUSTUS TAHUN 2023**



**DOKUMENTASI PENERIMAAN BANTUAN LANGSUNG TUNAI
DANA DESA (BLT-DD) BULAN AGUSTUS TAHUN 2023
DI WAKILKAN OLEH KELUARGA**



DOKUMENTASI PENERIMAAN BANTUAN LANGSUNG TUNAI DANA DESA (BLT-DD) BULAN SEPTEMBER TAHUN 2023



**DOKUMENTASI PENERIMAAN BANTUAN LANGSUNG TUNAI DANA DESA
(BLT-DD) BULAN SEPTEMBER TAHUN 2023
DIWAKILKAN OLEH KELUARGA**



**DOKUMENTASI PENERIMAAN BANTUAN LANGSUNG TUNAI
DANA DESA (BLT-DD) BULAN OKTOBER TAHUN 2023**



**DOKUMENTASI PENERIMAAN BANTUAN LANGSUNG TUNAI
DANA DESA (BLT-DD) BULAN OKTOBER TAHUN 2023
DI WAKILKAN OLEH KELUARGA**



**DOKUMENTASI PENERIMAAN BANTUAN LANGSUNG TUNAI
DANA DESA (BLT-DD) BULAN NOVEMBER TAHUN 2023**



**DOKUMENTASI PENERIMAAN BANTUAN LANGSUNG TUNAI
DANA DESA (BLT-DD) BULAN NOVEMBER TAHUN 2023
DI WAKILKAN OLEH KELUARGA**



**DOKUMENTASI PENERIMAAN BANTUAN LANGSUNG TUNAI DANA
DESA (BLT-DD) BULAN DESEMBER TAHUN 2023**



**DOKUMENTASI PENERIMAAN BANTUAN LANGSUNG TUNAI DANA
DESA (BLT -DD) BULAN DESEMBER TAHUN 2023**