



**LAPORAN REALISASI
DANA DESA (DDS)
TAHAP I
TAHUN ANGGARAN 2024**

**DESA PENYOMBAAN
KECAMATAN ARUT UTARA
KABUPATEN KOTAWARINGIN BARAT**

LAPORAN REALISASI PENGGUNAAN DANA DESA
SEMESTER I TAHUN ANGGARAN 2024
PEMERINTAH DESA PENYOMBAAN
KECAMATAN ARUT UTARA

Pagu Dana Desa : Rp. 679.897.000,00

URAIAN	PENERIMAAN (Rupiah)	PENGELUARAN (Rupiah)	SISA (Rupiah)
1	2	3	4
1. PENDAPATAN			
Dana Desa	407.938.200,00		
- Penyaluran ke-1	256.672.200,00		
- Penyaluran ke-2	151.266.000,00		
2. BELANJA			
BIDANG PENYELENGGARAN PEMERINTAHAN DESA			
- Penyediaan Operasional BPD (rapat, ATK, Makan Minum, Pakaian Seragam, Listrik dll)			
BIDANG PELAKSANAAN PEMBANGUNAN DESA		86.203.500,00	
- Penyelenggaraan PAUD/TK/TPA/TKA/TPQ/Madrasah NonFormal Milik Desa (Honor, Pakaian dll)		26.482.500,00	
- Penyelenggaraan Posyandu (Mkn Tambahan, Kls Bumil, Lamsia, Insentif)		23.120.000,00	
- Penyuluhan dan Pelatihan Bidang Kesehatan (Untuk Masy, Tenaga dan Kader Kesehatan dll)		970.000,00	
- Penyelenggaraan Desa Siaga Kesehatan		2.400.000,00	
- Pemeliharaan Prasarana Jalan Desa (Gorong-gorong/Selokan/Parit/Drainase dll)		20.750.000,00	
- Pemeliharaan Sarana dan Prasarana Pariwisata Milik Desa		12.481.000,00	
BIDANG PEMBINAAN KEMASYARAKATAN		90.375.000,00	
- Pengadaan/Penyelenggaraan Pos Keamanan Desa		2.790.000,00	
- Pembangunan/Rehabilitasi Sarana Prasarana Kebudayaan/Rumah Adat/Kegamaan Milik Desa **)		31.365.000,00	
- Pembangunan/Rehabilitasi/Peningkatan Sarana dan Prasarana Kepemudaan & Olahraga Milik Desa		56.220.000,00	
BIDANG PEMBERDAYAAN MASYARAKAT		106.003.896,00	
- Peningkatan Produksi Tanaman Pangan (alat produksi/pengelolaan/penggilangan)		22.603.896,00	
- Penguatan Ketahanan Pangan Tingkat Desa (Lumbung Desa dll)		83.400.000,00	
BIDANG PENANGGULANGAN BENCANA, DARURAT DAN MENDESAK DESA		39.600.000,00	
- Penanganan Keadaan Mendesak		39.600.000,00	
3. PEMBIAYAAN			
SILPA TAHUN SEBELUMNYA	117.697.040,00		
- Silpa Dana Desa	117.697.040,00		
JUMLAH	525.635.240,00	322.182.396,00	203.452.844,00

PENYOMBAAN, 08 Juli 2024

KAUR KEUANGAN

SHINTA ANGGREINI

Disetujui oleh,
KEPALA DESA

MURNI

**LAPORAN REALISASI PELAKSANAAN
ANGGARAN PENDAPATAN DAN BELANJA DESA PER SUMBERDANA
PEMERINTAH DESA PENYOMBAAN
TAHUN ANGGARAN 2024**

Sumberdana : DDS Dana Desa (Dropping APBN)

Realisasi s.d 30/06/2024

KODE REK	URAIAN	ANGGARAN (Rp)	REALISASI (Rp)	LEBIH/(KURANG) (Rp)
1	2	3	4	5
4.	PENDAPATAN			
4.2.	Pendapatan Transfer	679.897.000,00	407.938.200,00	271.958.800,00
4.2.1.	Dana Desa	679.897.000,00	407.938.200,00	271.958.800,00
	JUMLAH PENDAPATAN	679.897.000,00	407.938.200,00	271.958.800,00
5.	BELANJA			
5.2.	Belanja Barang dan Jasa	405.982.414,00	163.421.230,00	242.561.184,00
5.2.1.	Belanja Barang Perlengkapan	61.541.200,00	17.880.000,00	43.661.200,00
5.2.2.	Belanja Jasa Honorarium	104.800.000,00	33.800.000,00	71.000.000,00
5.2.3.	Belanja Perjalanan Dinas	13.738.980,00	0,00	13.738.980,00
5.2.5.	Belanja Operasional Perkantoran	720.000,00	0,00	720.000,00
5.2.6.	Belanja Pemeliharaan	155.882.234,00	42.441.230,00	113.441.004,00
5.2.7.	Belanja Barang dan Jasa yang Diserahkan kepada	69.300.000,00	69.300.000,00	0,00
5.3.	Belanja Modal	300.933.666,00	119.161.166,00	181.772.500,00
5.3.2.	Belanja Modal Pengadaan Peralatan, Mesin dan Al:	7.150.000,00	5.650.000,00	1.500.000,00
5.3.4.	Belanja Modal Gedung, Bangunan dan Taman	164.179.500,00	100.811.000,00	63.368.500,00
5.3.7.	Belanja Modal Irigasi/Embung/Drainase/Air Limbah,	39.169.000,00	0,00	39.169.000,00
5.3.9.	Belanja Modal Lainnya	90.435.166,00	12.700.166,00	77.735.000,00
5.4.	Belanja Tidak Terduga	90.677.960,00	39.600.000,00	51.077.960,00
5.4.1.	Belanja Tidak Terduga	90.677.960,00	39.600.000,00	51.077.960,00
	JUMLAH BELANJA	797.594.040,00	322.182.396,00	475.411.644,00
	SURPLUS / (DEFISIT)	(117.697.040,00)	85.755.804,00	(203.452.844,00)
6.	PEMBIAYAAN			
6.1.	Penerimaan Pembiayaan	117.697.040,00	117.697.040,00	0,00
6.1.1.	SILPA Tahun Sebelumnya	117.697.040,00	117.697.040,00	0,00
	PEMBIAYAAN NETTC	117.697.040,00	117.697.040,00	0,00
	SISA LEBIH/(KURANG) PERHITUNGAN ANGGARAN	0,00	203.452.844,00	(203.452.844,00)

PENYOMBAAN, 08 Juli 2024

KEPALA DESA

M U R N I

**LAPORAN REALISASI PENYERAPAN DANA DESA
TAHAP I TAHUN 2024
PEMERINTAH DESA PENYOMBAAN
KECAMATAN ARUT UTARA - KABUPATEN KOTAWARINGIN BARAT**

NOMOR	URAIAN	URAIAN OUTPUT	VOLUME OUTPUT	CARA PENGADAAN	ANGGARAN (Rp)	REALISASI (Rp)	SISA (Rp)	% CAPAIAN OUTPUT	TENAGA KERJA	DURASI	UPAH	KPM	E
									Orang	Harl	(Rp)	KK	
1	2	3	4	5	6	7	8	9	10	11	12	13	
1.	PENDAPATAN												
1.2.	Pendapatan Transfer												
1.2.1.1.	Dana Desa				679.897.000,00	407.938.200,00	271.958.800,00						
	JUMLAH PENDAPATAN				679.897.000,00	407.938.200,00	271.958.800,00						
2.	BELANJA DESA												
2.01.	BIDANG PENYELENGGARAIN PEMERINTAHAN DESA												
2.01.01.06	Penyediaan Operasional BPD (rapat, ATK, Makan Minum, Pakaian Seragam, Listrik dll)				3.730.000,00	0,00	3.730.000,00		0	0	0,00		
	09 Pembuatan Tangga Kantor BPD	Operasional BPD	1 Paket	Swakelola				0,00	0	0	0,00		
2.01.01.08	Penyediaan Operasional Pennerintah Desa yang bersumber dari Dana Desa				20.216.940,00	0,00	20.216.940,00		0	0	0,00		
	01 Koordinasi Pemerintah Desa Ke Pemerintah Pusat	Biaya Koordinasi Pemerintah Desa	1 Paket	Swakelola				0,00	0	0	0,00		
	02 Penanggulangan Kerawanan Sosial Masyarakat	Dukungan Penyelenggaraan	1 Paket	Swakelola				0,00	0	0	0,00		
2.01.03.02	Penyusunan, Pendataan, dari Pemutakhiran Profil Desa **)				9.531.200,00	0,00	9.531.200,00		0	0	0,00		
	03 Pemuktahiran Data SDGs	Dokumen Profil Desa (profil kependudukan dan	1 Paket	Swakelola				0,00	0	0	0,00		
2.02.	BIDANG PELAKSANAAN PEMBANGUNAN DESA												
2.02.01.01	Penyelenggaran PAUD/TK/TPA/TKA/TPQ/Madrasah NonFormal Milik Desa (Honor, Pakaian dll)				60.595.000,00	28.482.500,00	34.112.500,00		1	0	875.000,00		
	01 Belanja Alat Tulis Kantor dan Benda Pos	Operasional PAUD/TK/TPA/TKA/TPQ/Madrasah	1 Paket	Swakelola				100,00	0	0	0,00		
	02 Belanja Perlengkapan Peralatan	Operasional PAUD/TK/TPA/TKA/TPQ/Madrasah	1 Paket	Swakelola				100,00	0	0	0,00		
	03 Belanja Jasa Langganan Listrik	Operasional PAUD/TK/TPA/TKA/TPQ/Madrasah	1 Paket	Swakelola				0,00	0	0	0,00		
	04 Belanja Barang Cetak Penggandaan	Operasional PAUD/TK/TPA/TKA/TPQ/Madrasah	1 Paket	Swakelola				0,00	0	0	0,00		

NOMOR	URAIAN	URAIAN OUTPUT	VOLUME OUTPUT	CARA PENGADAAN	ANGGARAN (Rp)	REALISASI (Rp)	SISA (Rp)	% CAPAIAN OUTPUT	TENAGA KERJA	DURASI	UPAH	KPM	
									Orang	Hari	(Rp)	KK	
1	2	3	4	5	6	7	8	9	10	11	12	13	
2.02.02.02	05 Belanja Jasa Honorarium Lainnya	Operasional PAUD/TK/T PA/TKA/TPQ/Madrasah	1 Paket	Swakelola				33,00	0	0	0,00		
	06 Belanja Baju Dinas	Operasional PAUD/TK/T PA/TKA/TPQ/Madrasah	1 Paket	Swakelola				100,00	0	0	0,00		
	07 Pemeliharaan TPA Nurul Iman Desa Penyombaan	Operasional PAUD/TK/T PA/TKA/TPQ/Madrasah	1 Paket	Swakelola				77,00	1	0	875.000,00		
	Penyelenggaraan Posyandu (Mkn Tambahan, Kls Bumil, Lamsia, Insentif)					82.190.000,00	23.120.000,00	59.070.000,00	0	0	0,00		
	01 Belanja Barang Konsumsi (Makan/Minum)	Makanan Tambahan	1 Unit	Swakelola				33,00	0	0	0,00		
	02 Pemberian Gizi Tambahan Ibu Hamil (Bumil) dan Penanggulangan STUNTING	Jumlah Ibu Hamil	5 Orang	Swakelola				0,00	0	0	0,00		
	03 Pemberian Gizi Tambahan Balita dan Penanggulangan STUNTING	Makanan Tambahan	1 Unit	Swakelola				33,00	0	0	0,00		
	04 Operasional Rumah Desa Sehat	Terselenggaranya Operasional Pos	1 Paket	Swakelola				0,00	0	0	0,00		
	05 Belanja Jasa Honorarium Petugas KPM dan KESLING	Terselenggaranya Operasional Pos	1 Paket	Swakelola				33,00	0	0	0,00		
	06 Belanja Jasa Honorarium POSYANDU TANJUNG	Terselenggaranya Operasional Pos	1 Paket	Swakelola				33,00	0	0	0,00		
	07 Operasional POSYANDU TANJUNG	Terselenggaranya Operasional Pos	1 Paket	Swakelola				100,00	0	0	0,00		
	08 Belanja Jasa Honorarium Kader Posbindu Lansia	Terselenggaranya Operasional Pos	1 Paket	Swakelola				33,00	0	0	0,00		
	09 Belanja Pakaian Dinas	Terselenggaranya Operasional Pos	1 Paket	Swakelola				100,00	0	0	0,00		
10 Belanja Barang Konsumsi (Makan/Minum)	Terselenggaranya Operasional Pos	1 Paket	Swakelola				33,00	0	0	0,00			
11 Operasional Dapus Kasus Gizi	Terselenggaranya Operasional Pos	1 Paket	Swakelola				0,00	0	0	0,00			
12 Belanja Jasa Honorarium Tim Pendamping Stunting (TPK Stunting)	Terselenggaranya Operasional Pos	1 Paket	Swakelola				33,00	0	0	0,00			
13 Operasional Kader PSM (Pekerja Sosial Masyarakat)	Terselenggaranya Operasional Pos	1 Paket	Swakelola				13,00	0	0	0,00			
2.02.02.03	Penyuluhan dan Pelatihan Bidang Kesehatan (Untuk Masy, Tenaga dan Kader Kesehatan dll)				6.670.000,00	970.000,00	5.700.000,00	0	0	0,00			
	01 Kegiatan Rembuk Stunting	Jumlah Peserta Penyuluhan dan	60 Orang	Swakelola				0,23	0	0	0,00		
2.02.02.04	Penyelenggaraan Desa Siaga Kesehatan				7.200.000,00	2.400.000,00	4.800.000,00	0	0	0,00			

NOMOR	URAIAN	URAIAN OUTPUT	VOLUME OUTPUT	CARA PENGADAAN	ANGGARAN (Rp)	REALISASI (Rp)	SISA (Rp)	% CAPAIAN OUTPUT	TENAGA KERJA	DURASI	UPAH	KPM	E
									Orang	Harl	(Rp)	KK	
1	2	3	4	5	6	7	8	9	10	11	12	13	
	01 Belanja Jasa Honorarium	Penyelenggaraan Desa Siaga Kesehatan Lainnya	1 Paket	Swakelola				33,00	0	0	0,00		
2.02.03.03	Pemeliharaan Jalan Usaha Tani				51.650.000,00	0,00	51.650.000,00		0	0	0,00		
	01 Peningkatan Jalan Pertanian (Jl. Sentol) 1 Km	Jalan Usaha Tani	1.000 Meter (lv	Swakelola				0,00	0	0	0,00		
2.02.03.05	Pemeliharaan Prasarana Jalan Desa (Gorong-gorong/Selokan/Parit/Drainase dll)				20.750.000,00	20.750.000,00	0,00		10	138	20.700.000,00		
	01 Pemeliharaan Prasarana Jalan Desa (Gorong-gorong/Selokan/Parit/Draenase dll)	Pemeliharaan Prasarana Jalan Desa	2.000 Meter (lv	Swakelola				100,00	10	138	20.700.000,00		
2.02.03.14	Pembangunan/Rehabilitasi/Peningkatan Prasarana Jalan Desa (Gorong, selokan dll)				39.169.000,00	0,00	39.169.000,00		0	0	0,00		
	01 Pembangunan Draenase Jalan Munan RT.02 Uk. P.75 m L.50cm T.40cm	Prasarana Jalan Desa (Gorong-gorong,	75 Meter (lv	Swakelola				0,00	0	0	0,00		
2.02.08.01	Pemeliharaan Sarana dan Prasarana Pariwisata Milik Desa				35.108.000,00	12.481.000,00	22.627.000,00		0	0	0,00		
	01 Pembangunan Kapal Apung Penunjang Wisata Susur Sungai (2 Unit)	Pemeliharaan Sarana dan Prasarana Pariwisata	2 Unit	Swakelola				100,00	0	0	0,00		
2.03.	BIDANG PEMBINAAN KEMASYARAKATAN												
2.03.01.01	Pengadaan/Penyelenggaran Pos Keamanan Desa				3.450.000,00	2.790.000,00	660.000,00		2	0	1.750.000,00		
	01 Pengecatan Pos Kamling	Pos Keamanan Desa	2 Unit	Swakelola				100,00	2	0	1.750.000,00		
2.03.02.05	Pembangunan/Rehabilitasi Sarana Prasarana Kebudayaan/Rumah Adat/Kegamaan Milik Desa **)				41.737.500,00	31.365.000,00	10.372.500,00		9	74	11.500.000,00		
	03 Pemavingan Halaman Gedung Perpustakaan uk. L.6xp10m	Rehabilitasi/Peningkatan Sarana dan Prasarana	1 Unit	Swakelola				84,00	4	24	3.750.000,00		
	04 Pemagaran Gedung Perpustakaan P.24 Meter	Rehabilitasi/Peningkatan Sarana dan Prasarana	1 Unit	Swakelola				78,00	5	50	7.750.000,00		
2.03.03.05	Pembangunan/Rehabilitasi/Peningkatan Sarana dan Prasarana Kepemudaan & Olahraga Milik Desa				88.504.000,00	56.220.000,00	32.284.000,00		4	40	6.250.000,00		
	03 Belanja Barang Untuk Diserahkan Kepada Masyarakat Lainnya	Rehabilitasi/Peningkatan Sarana dan Prasarana	1 Unit	Swakelola				70,00	0	0	0,00		
	04 Peningkatan Pagar Lapangan Volly dan Lapangan Bola	Rehabilitasi/Peningkatan Sarana dan Prasarana	1 Unit	Swakelola				83,00	4	40	6.250.000,00		
	05 Rehab Gedung Sekretariat Karang Taruna	Rehabilitasi/Peningkatan Sarana dan Prasarana	1 Unit	Swakelola				0,00	0	0	0,00		
2.04.	BIDANG PEMBERDAYAAN MASYARAKAT												
2.04.02.01	Peningkatan Produksi Tanaman Pangan (alat produksi/pengelolaan/penggilingan)				159.492.400,00	22.603.896,00	136.888.504,00		0	0	0,00		

NOMOR	URAIAN	URAIAN OUTPUT	VOLUME OUTPUT	CARA PENGADAAN	ANGGARAN (Rp)	REALISASI (Rp)	SISA (Rp)	% CAPAIAN OUTPUT	TENAGA KERJA	DURASI	UPAH	KPM	E
									Orang	Harl	(Rp)	KK	
1	2	3	4	5	6	7	8	9	10	11	12	13	
2.04.02.03	01 Pemeliharaan Kebun Desa 12 Ha	Jumlah alat produksi dan pengolahan pertanian	1 Unit	Swakelola				27,00	0	0	0,00		
	02 Pembukaan Lahan dan Pemeliharaan Kebun Desa 5 Ha	Jumlah alat produksi dan pengolahan pertanian	1 Unit	Swakelola				8,00	0	0	0,00		
	04 Pemeliharaan Kebun Kopi	Jumlah alat produksi dan pengolahan pertanian	1 Unit	Swakelola				0,00	0	0	0,00		
	Penguatan Ketahanan Pangan Tingkat Desa (Lumbung Desa dll)					83.400.000,00	83.400.000,00	0,00	6	0	3.000.000,00		
	01 Bantuan Ketahanan Pangan Kepada Masyarakat	Pengelolaan dan Pemeliharaan Lumbung	1 Paket	Swakelola				100,00	0	0	0,00		
	02 Pembuatan Kandang Ternak Kambing	Pengelolaan dan Pemeliharaan Lumbung	1 Paket	Swakelola				100,00	6	0	3.000.000,00		
	2.05.	BIDANG PENANGGULANGAN BENCANA, DARURAT											
2.05.01.00	Kegiatan Penanggulangan Bencana				5.000.000,00	0,00	5.000.000,00	0	0	0,00			
2.05.03.00	01 Pelayanan Tanggap Darurat Bencana	Terselenggaranya pelayanan tanggap	1 Paket	Swakelola				0,00	0	0	0,00		
	Penanganan Keadaan Mendesak				79.200.000,00	39.600.000,00	39.600.000,00		0	0	0,00		
	01 Bantuan Langsung Tunai Dana Desa (BLT-DD)	Bantuan Langsung Tunai (BLT)	22 KK	Swakelola				100,00	0	0	0,00	22	39
	JUMLAH BELANJA DESA				797.594.040,00	322.182.398,00	475.411.644,00						
3.	PEMBIAYAAN												
3.1.	Penertmaan Pembiayaan												
3.1.1.1.	SILPA Tahun Sebelumnya				117.697.040,00	117.697.040,00	0,00		0	0	0,00		
	JUMLAH PEMBIAYAAN				117.697.040,00	117.697.040,00	0,00						
	JUMLAH PENDAPATAN - BELANJA - PEMBIAYAAN				0,00	203.452.844,00	203.452.844,00						

PENYALURAN (REALISASI PENDAPATAN)	407.938.200,00
REALISASI (BELANJA + PENYERTAAN MODAL)	322.182.396,00
PERSENTASE PENYERAPAN (%)	78,98
PERSENTASE CAPAIAN OUTPUT (%)	46,51

PENYOMBAAN, 08 Juli 2024

KEPALA DESA

MURNI

**LAPORAN REALISASI PENYERAPAN DANA DESA
TAHAP I TAHUN ANGGARAN 2024
PEMERINTAH DESA PENYOMBAAN
KECAMATAN ARUT UTARA - KABUPATEN KOTAWARINGIN BARAT**

PAGU DANA DESA / DDS TAHUN ANGGARAN 2024 RP.679.897.000,-

KODE REK.	URAIAN	URAIAN OUTPUT	VOLUME OUTPUT	CARA PENGADAAN	ANGGARAN Rp.	REALISASI Rp.	SISA Rp.	% CAPAIAN OUTPUT Rp.	TENAGA KERJA Orang	DURASI Hari	UPAH Rp	KET.
1	PENDAPATAN											
1.2	Pendapatan Transfer											
1.2.1	Dana Desa				679.897.000	407.938.200	271.958.800					
	JUMLAH PENDAPATAN				679.897.000	407.938.200	271.958.800					
2	BELANJA											
1	BIDANG PENYELENGGARAAN PEMERINTAH DESA											
1.1	<i>Penyelenggaraan Belanja SILTAP, Tunjangan dan Operasional Pemerintah Desa</i>											
1.01.06	Penyediaan Operasional BPD (Rapat, ATK, Makan Minum, Pakaian Seragam, Listrik, dll)											
	1. PEMBUATAN TANGGA KANTOR BPD	Operasional BPD	1 Paket	Swakelola	3.730.000	-	3.730.000	0%	0	0	-	Belum Terlaksana
1.01.08	Penyediaan Operasional Pemerintah Desa Yang Bersumber dari Dana Desa											
	1. KEGIATAN KOORDINASI PEMERINTAH DESA KE PEMERINTAH PUSAT	Operasional	1 Paket	Swakelola	13.738.980	-	13.738.980	0%	0	0	-	Belum Terlaksana
	2. PENANGGULANGAN KERAWANAN SOSIAL MASYARAKAT	Operasional	1 Paket	Swakelola	6.477.960	-	6.477.960	0%	0	0	-	Belum Terlaksana
1.3	<i>Pengelolaan Administrasi kependudukan, Pencatatan Sipil, Statistik dan Kearsipan</i>											
1.3.02	Penyusunan, Pendataan dan Pemuktahiran Profil Desa)											
	1. PEMUKTAHIRAN DATA SDGs	Cetak Penggandaan	1 Paket	Swakelola	9.531.200	-	9.531.200	0%	0	0	-	Belum terlaksana
2	BIDANG PELAKSANAAN PEMBANGUNAN DESA											
2.1	<i>Sub Bidang Pendidikan</i>											
2.1.01	Penyelenggaraan PAUD/TK/TPA/TKA/TPQ/Madrasah NonFormal Milik Desa (Honor, Pakaian dll)											
	1. BELANJA ALAT TULIS KANTOR DAN BENDA POS	Operasional	1 Paket	Swakelola	1.500.000	1.500.000	-	100%	0	0	-	Sudah Terlaksana
	2. BELANJA PERLENGKAPAN PERALATAN	Operasional	1 Paket	Swakelola	2.150.000	2.150.000	-	100%	0	0	-	Sudah Terlaksana

4.2.01	Peningkatan Produksi Tanaman Pangan (Alat Produksi/Pengelolaan/Penggilingan)											
	1. PEMELIHARAAN KEBUN DESA 12 Ha	Pemeliharaan	1 Paket	Swakelola	58.054.390	15.818.730	42.235.660	27%	0	0	-	Sudah terlaksana
	2. PEMBUKAAN LAHAN DAN PEMELIHARAAN KEBUN DESA 5 Ha	Pemeliharaan	1 Kegiatan	Swakelola	83.435.166	6.785.166	76.650.000	8%	0	0	-	Sudah terlaksana
	3. PEMELIHARAAN KEBUN KOPI	Pemeliharaan	1 Kegiatan	Swakelola	18.002.844	-	18.002.844	0%	0	0	-	Sudah terlaksana
4.2.03	Penguatan Ketahanan Pangan Tingkat Desa (Lumbung Desa DII)											
	1. BANTUAN KETAHANAN PANGAN KEPADA MASYARAKAT	Pengadaan	1 Paket	Swakelola	69.300.000	69.300.000	-	100%	0	0	-	Sudah Terlaksana
	2. PEMBUATAN KANDANG TERNAK KAMBING	Pembangunan	1 Paket	Swakelola	14.100.000	14.100.000	-	100%	6	0	3.000.000	Sudah Terlaksana
5	BIDANG PENANGGULANGAN BENCANA, DARURAT, DAN MENDESAK DESA											
5.1	Sub Bidang Penanggulangan Bencana											
5.1.01	KEGIATAN PENANGGULANGAN BENCANA											
	1. PELAYANAN TANGGAP DARURAT BENCANA	Eantuan	1 Tahun	Swakelola	5.000.000	-	5.000.000	0%	0	0	-	Belum Terlaksana
5.3	Sub Bidang Keadaan Mendesak											
5.3.01	PENANGANAN KEADAAN MENDESAK											
	1. BANTUAN LANGSUNG TUNAI (BLT)	Eantuan	1 Tahun	Swakelola	79.200.000	39.600.000	39.600.000	50%	0	0	-	sudah tersalurkan
	JUMLAH BELANJA				797.594.040	322.182.396	475.411.644					
3	PEMBIAYAAN											
3.1	Penerimaan Pembiayaan				117.697.040	117.697.040						
3.1.1	Silpa Tahun Sebelumnya				117.697.040	117.697.040	-					
	JUMLAH PEMBIAYAAN				117.697.040	117.697.040	-					
	JUALAH PENDAPATAN - BELANJA - PEMBIAYAAN				-	203.452.844	203.452.844					

Penyompaan, 08 Juli 2024
Disetujui Oleh
KEPALA DESA PENYOMBAAN

MURNI

DOKUMENTASI SERAGAM TK-PAUD



DOKUMENTASI PENERIMAAN HONOR GURU TK-PAUD



DOKUMENTASI PENERIMAAN HONOR GURU TPA

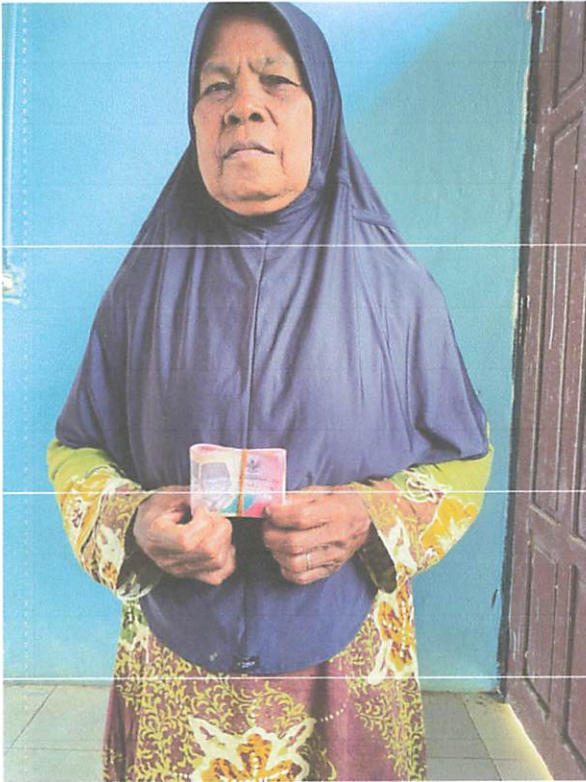

DOKUMENTASI PENERIMAAN HONOR KADER KPM



DOKUMENTASI PENERIMAAN HONOR KADER KESLING



DOKUMENTASI PENERIMAAN HONOR KADER POSYANDU



DOKUMENTASI PENERIMAAN HONOR KADER POSYANDU LANSIA



DOKUMENTASI PENERIMAAN HONOR KADER TPK STUNTING



Dokumentasi Pemeliharaan Draenase

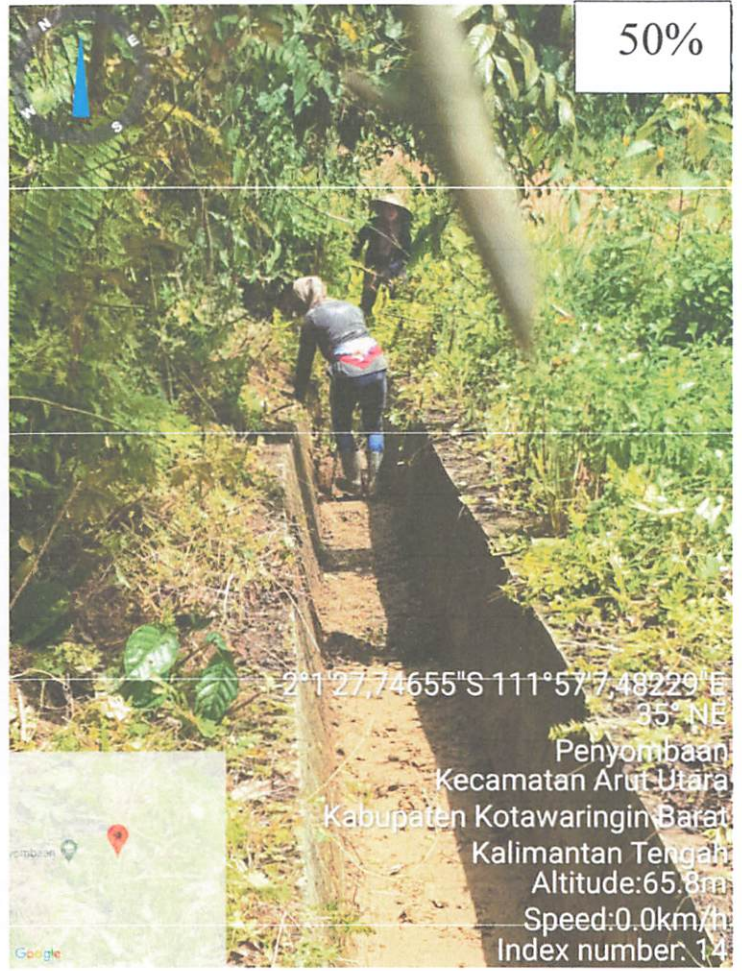

DOKUMENTASI

Desa : Penyombaan
Kecamatan : Arut Utara
Dokumentasi : Pembersihan Parit/Draenase dan Gorong-Gorong Wilayah
Desa Penyombaan
Kegiatan : Kegiatan Dokumentasi 80% (Delapan Puluh Persen)



DOKUMENTASI

Desa : Penyombaan
Kecamatan : Arut Utara
Dokumentasi : Pembersihan Parit/Draenase dan Gorong-Gorong Wilayah
Desa Penyombaan
Kegiatan : Kegiatan Dokumentasi 100% (Seratus Persen)



DOKUMENTASI

Desa : Penyombaan
Kecamatan : Arut Utara
Dokumentasi : Pengecatan TPA
Kegiatan : Kegiatan Dokumentasi 50% (Lima Puluh Persen)



Dokumentasi Pengecatan TPA Nurul Iman 0%



DOKUMENTASI

Desa : Penyombaan
Kecamatan : Arut Utara
Dokumentasi : Pengecatan TPA
Kegiatan : Kegiatan Dokumentasi 100% (Seratus Persen)



DOKUMENTASI

Desa : Penyombaan
Kecamatan : Arut Utara
Dokumentasi : Pembangunan Pemavingan Halaman Gedung Perpustakaan
Kegiatan : Kegiatan Dokumentasi 0% (Nol Persen)



DOKUMENTASI

Desa : Penyombaan
Kecamatan : Arut Utara
Dokumentasi : Pembangunan Pemavingan Halaman Gedung Perpustakaan
Kegiatan : Kegiatan Dokumentasi 80% (Delapan Puluh Persen)



Dokumentasi Pemavingan Gedung Perpustakaan 100%



DOKUMENTASI

Desa : Penyombaan
Kecamatan : Arut Utara
Dokumentasi : Pembangunan Pagar Lapangan Volly
Kegiatan : Kegiatan Dokumentasi 50% (Lima Puluh Lima Persen)



DOKUMENTASI

Desa : Penyombaan
Kecamatan : Arut Utara
Dokumentasi : Pembangunan Pagar Lapangan Volly
Kegiatan : Kegiatan Dokumentasi 50% (Lima Puluh Lima Persen)



DOKUMENTASI

Desa : Penyombaan
Kecamatan : Arut Utara
Dokumentasi : Pembangunan Pagar Lapangan Volly
Kegiatan : Kegiatan Dokumentasi 80% (Delapan Puluh Persen)



Dokumentasi Pemagaran Lapangan Volly 100%



DOKUMENTASI

Desa : Penyombaan
Kecamatan : Arut Utara
Dokumentasi : Pembangunan Pagar Gedung Perpustakaan
Kegiatan : Kegiatan Dokumentasi 0% (Nol Persen)



DOKUMENTASI

Desa : Penyombaan
Kecamatan : Arut Utara
Dokumentasi : Pembangunan Pagar Gedung Perpustakaan
Kegiatan : Kegiatan Dokumentasi 40% (Empat Puluh Lima Persen)



DOKUMENTASI

Desa : Penyombaan
Kecamatan : Arut Utara
Dokumentasi : Pembangunan Pagar Gedung Perpustakaan
Kegiatan : Kegiatan Dokumentasi 75% (Tujuh Puluh Lima Persen)



Dokumentasi Pemagaran Gedung Perpustakaan 100%



DOKUMENTASI

Desa : Penyombaan
Kecamatan : Arut Utara
Dokumentasi : Pembangunan Kapal Apung Susur Arut
Kegiatan : Kegiatan Dokumentasi 40% (Empat Puluh Lima Persen)



Dokumentasi Pengadaan Tiang Gawang Lapangan Bola Kaki



Dokumentasi Pengadaan Mesin Katam Rumput



DOKUMENTASI

Desa : Penyombaan

Kecamatan : Arut Utara

Dokumentasi : Pemeliharaan Kebun Sawit Desa

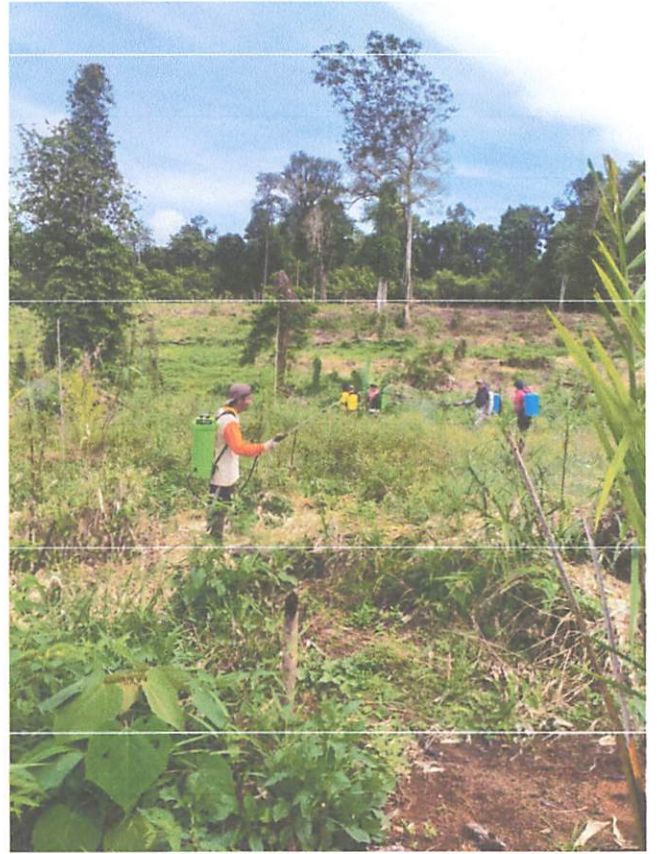

Dokumentasi Pemeliharaan Kebun Sawit Desa



Dokumentasi Pemeliharaan kebun Sawit Desa



Dokumentasi Pemeliharaan Kebun Sawit Desa



Dokumentasi Lampu Tembak dan kabel-kabel

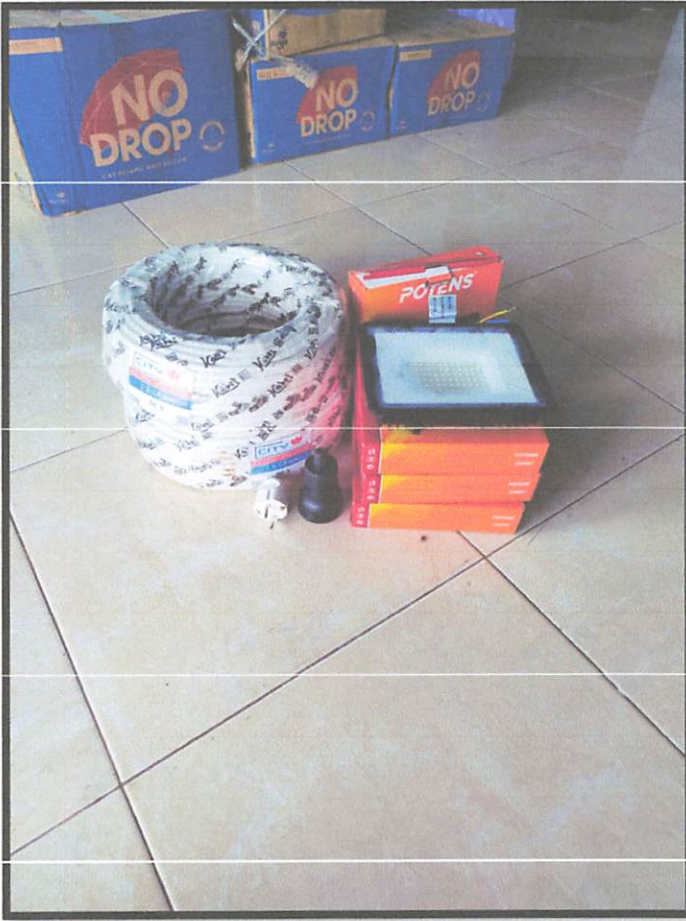

DOKUMENTASI

Desa : Penyombaan
Kecamatan : Arut Utara
Dokumentasi : Pengecatan Pos Kamling 2 Unit
Kegiatan : Kegiatan Dokumentasi 50% (Lima Puluh Persen)



Dokumentasi Pengecatan Pos Kamling

0%



100%



DOKUMENTASI

Desa : Penyombaan
Kecamatan : Arut Utara
Dokumentasi : Pengecatan Pos Kamling 2 Unit
Kegiatan : Kegiatan Dokumentasi 100% (Seratus Persen)



Dokumentasi Pembangunan Kandang Kambing 0%



Dokumentasi Pembangunan Kandang Kambing 100%

